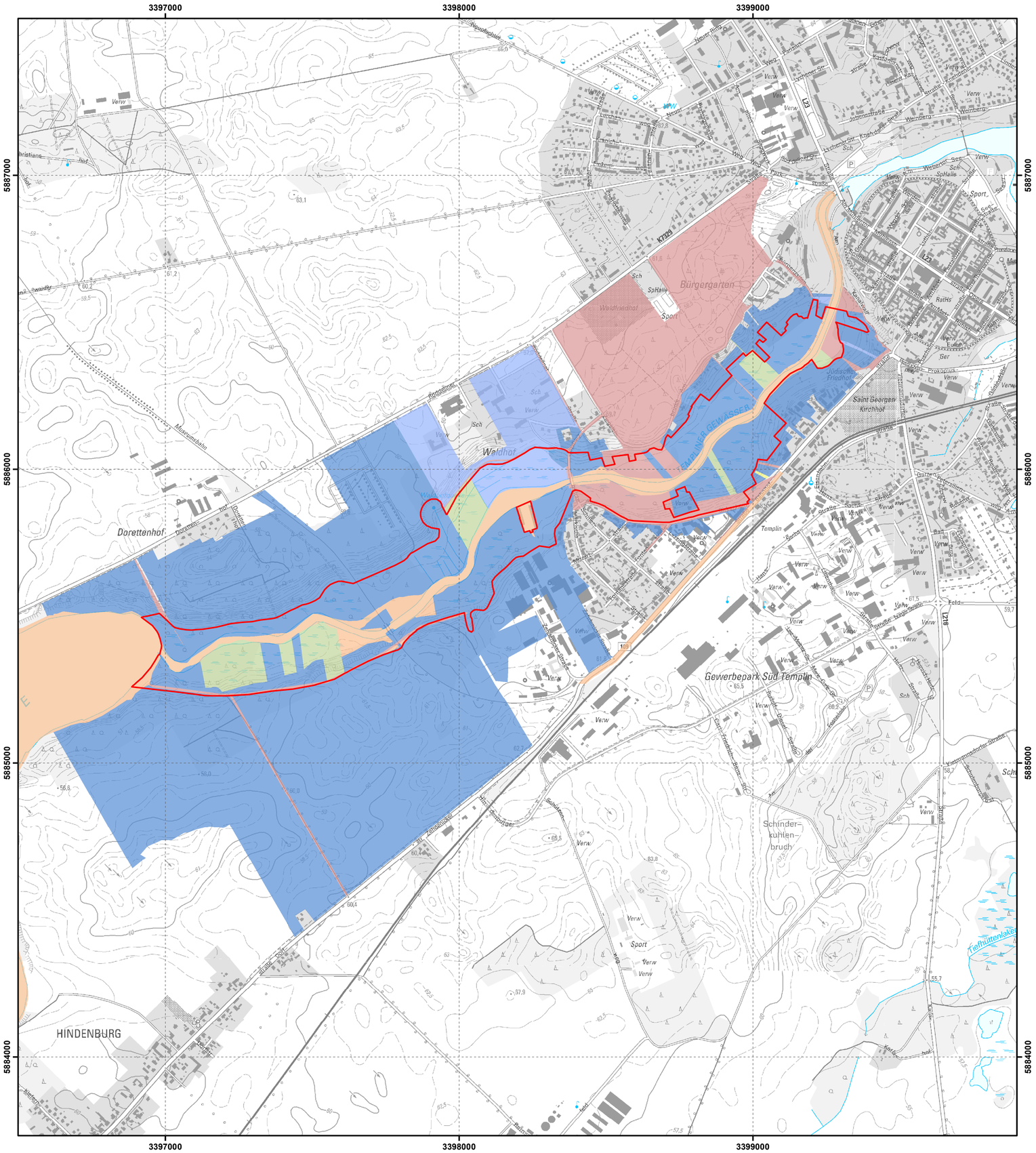

Managementplan für das FFH-Gebiet Templiner Kanalwiesen
(Landesnr.: 322, EU-Nr.: DE 2846-302)
Karte 6: Eigentümerstruktur

Legende

FFH-Gebiet

Eigentümerarten

- Bundesrepublik Deutschland
- Gebietskörperschaften
- Naturschutzorganisationen
- Sonstige juristische Personen des öffentlichen Rechts
- Kirchen und Religionsgemeinschaften
- Privateigentum
- Andere Eigentümer

Datenquellen:
DTK10g: © GeoBasis-DE/LGB 2017, LVB 03/17
Geofachdaten: Datenlizenz Deutschland - Namensnennung - Version 2.0;
https://www.govdata.de/dl-de/by-2-0; dl-de-by-2.0; Landesamt für Umwelt Brandenburg;
https://metaver.de/trefferanzeige?docuuid=7DE3A549-769C-4F01-A5E6-B3E25D40975E; FFH-Gebiete;
Datenerstellung LfU, Abt. GR, auf Grundlage von ALKIS ©

Managementplan für das FFH-Gebiet
Templiner Kanalwiesen (Landesnr.: 322, EU-Nr.: DE 2846-302)

LAND BRANDENBURG
Ministerium für Landwirtschaft, Umwelt und Klimaschutz

EUROPÄISCHE UNION
Europäischer Landwirtschaftsfonds für die Entwicklung des ländlichen Raums

NATURA 2000

LfU Landesamt für Umwelt

Naturpark Uckermärkische Seen

Karte 6: Eigentümerstruktur

0 250 500 750 1.000 Meter

Maßstab 1:10.000

Bearbeitung: Charlotte Foisel
Stand: 11/2019
Kartographie: Madlen Burmeister

Auftraggeber:
Landesamt für Umwelt
Seeburger Chaussee 2
14476 Potsdam, OT Groß Glienicke

Auftragnehmer:
UmweltPlan GmbH Stralsund
Tribseer Damm 2
18437 Stralsund