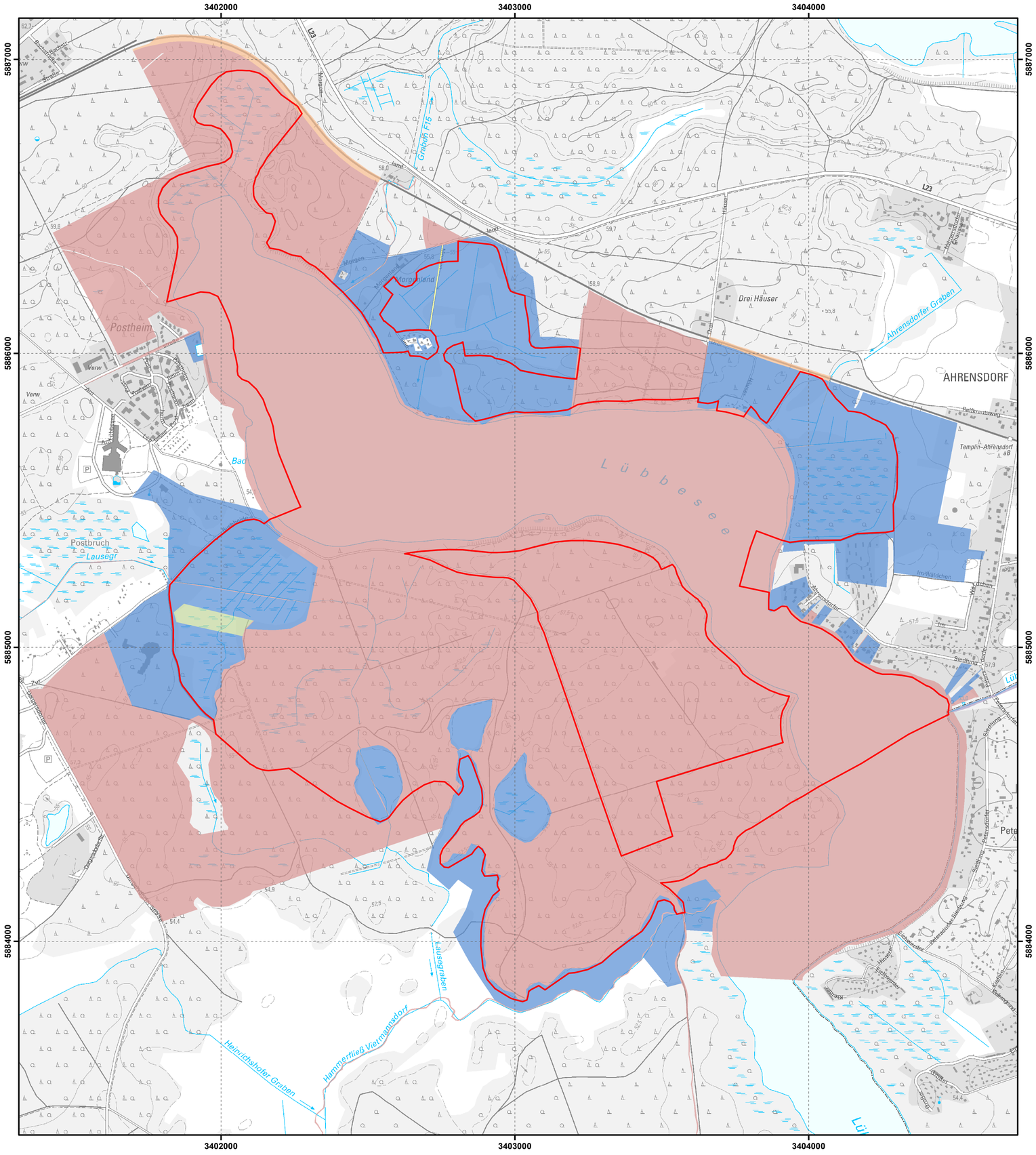

Managementplan für das FFH-Gebiet
Lübbesee (Landesnr.: 345, EU-Nr.: DE 2947-304)
Karte 6: Eigentümerstruktur

Legende

FFH-Grenze

Eigentümerarten

- Bundesrepublik Deutschland
- Land Brandenburg
- Gebietskörperschaften
- Naturschutzorganisationen
- Privateigentum
- Andere Eigentümer

Datenquelle:
DTK10g: © GeoBasis-DE/LGB 2017, LVB 03/17
Geofachdaten: Datenlizenz Deutschland - Namensnennung - Version 2.0;
https://www.govdata.de/dl-de/by-2-0; dl-de-by-2.0; Landesamt für Umwelt Brandenburg;
https://metaver.de/trefferanzeige?docuuid=7DE3A549-769C-4F01-A5E6-B3E25D40975E; FFH-Gebiete;
Datenerstellung LfU, Abt. GR, auf Grundlage von ALKIS ©

Managementplan für das FFH-Gebiet
Lübbesee (Landesnr.: 345, EU-Nr.: DE 2947-304)

LAND BRANDENBURG
Ministerium für Landwirtschaft, Umwelt und Verbraucherschutz
EUROPÄISCHE UNION
Europäischer Landwirtschaftsfonds für die Entwicklung des ländlichen Raums
NATURA 2000
LfU Landesamt für Umwelt
Naturpark Uckermärkische Seen

Karte 6: Eigentümerstruktur

0 250 500 750 1.000 Meter

Maßstab 1:10.000

Bearbeitung: Charlotte Foisel
Stand: 12/2019
Kartographie: Madlen Burmeister

Auftraggeber:
Landesamt für Umwelt
Seeburger Chaussee 2
14476 Potsdam, OT Groß Glienicke

Auftragnehmer:
UmweltPlan GmbH Stralsund
Tribseer Damm 2
18437 Stralsund