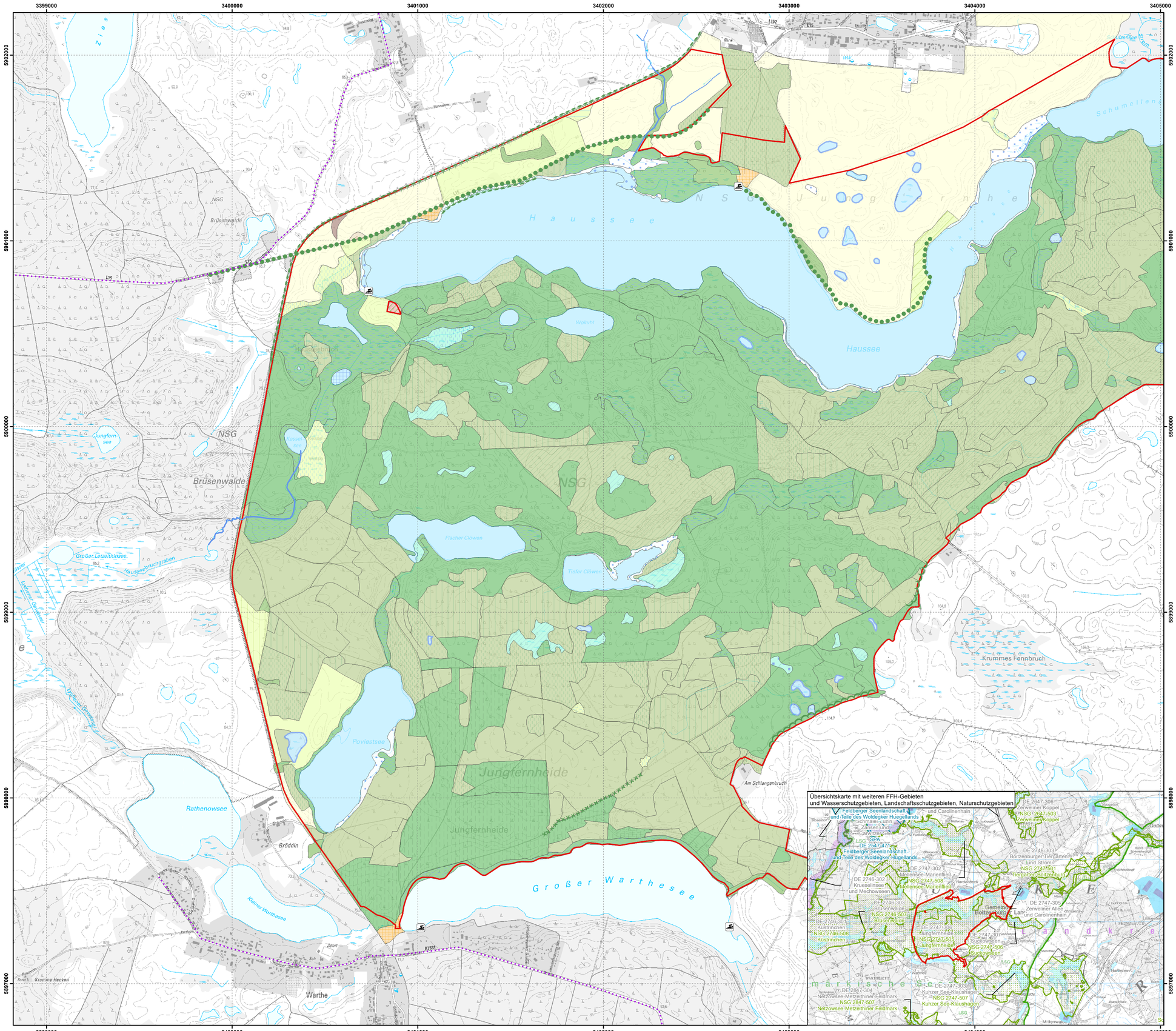

Übersichtskarte mit weiteren FFH-Gebieten und Wasserschutzgebieten, Landschaftsschutzgebieten, Naturschutzgebieten

Managementplan für das FFH-Gebiet Jungfernheide (Landesnr.: 740, EU-Nr.: DE 2747-306) Karte 1: Landnutzung und Schutzgebiete

Legende

FFH-Gebiet

Tourismus

- Radwege
- Wassersport

Landnutzung

- Seen, incl. Moorseen; Altarme
- temporäre und ganzjährig wasserführende Kleingewässer
- anthropogene Gewässer und periodisch trockenfallende Abschnitte
- Schwimmblatt- und Unterwasserpflanzen-Vegetation
- Röhrichtgesellschaften
- ruderale Pionier-, Gras- und Staudenfluren
- saure Arm- und Zwischenmoore (gehölzfrei)
- saure Arm- und Zwischenmoore (> 10% Gehölzdeckung); Feucht- und Moorheide
- nährstoffreiche Moore und Sümpfe
- Röhrichte der nährstoffreichen Moore und Sümpfe
- Seggenriede der nährstoffreichen Moore und Sümpfe
- nährstoffreiche Moore und Sümpfe (> 10% Gehölzdeckung)
- Gras- und Staudenfluren
- Großseggenwiesen
- Feuchtwiesen nährstoffarmer Standorte
- Feuchtwiesen nährstoffreicher Standorte
- wechselfeuchtes Auengrünland; Feuchtweiden und Flutrasen; wiedervernässtes Grasland
- Frischwiesen, -weiden und Scherrasen
- Grünlandbrachen und Staudenfluren feuchter Standorte
- Intensivgrasland
- Laubgebüsche; Feldgehölze
- Moor- und Bruchwälder
- Rotbuchenwälder
- Eichenmischwälder
- naturnahe Laubwälder
- Kiefernwälder trockenwarmer Standorte
- Laubholzforsten
- Laubholzforsten mit Nadelholzanteil
- Nadelholzforsten
- Nadelholzforsten mit Laubholzanteil
- intensiv genutzte Äcker
- Ackerbrachen
- Sport-, Freizeit- und Erholungsanlagen
- geomorphologische, anthropogene und kulturhistorische Sonderbiotope
- Siedlungsbiotope mit hohem Grünflächenanteil

Landnutzung

- Quellen; Bäche, Flüsse, Ströme und Altarme
- Kanäle und Gräben
- Laubgebüsche, Feldgehölze, Hecken und Windschutzstreifen
- Alleen und Baumreihen
- Waldmäntel
- Rodungen; Schneisen; junge Aufforstungen

Geschützte Teile von Natur und Landschaft und weitere Schutzgebiete

- Naturparkgrenze Uckermärkische Seen (2846-701)
- Naturschutzgebiet
- andere FFH-Gebiete
- EU-Vogelschutzgebiete

Wasserschutzzone (in Übersichtskarte)

- Zone I
- Zone II
- Zone III
- Zone III A
- Zone III B

Das gesamte Planungsgebiet befindet sich innerhalb des Vogelschutzgebietes Uckermärkische Seenlandschaft (DE 2746-401), im Landschaftsschutzgebiet Norduckermärkische Seenlandschaft (DE 2846-601), im Naturpark Uckermärkische Seen (DE 2846-701) und im Naturschutzgebiet Jungfernheide (2747-505).

Hinweis: Entsprechend den Vorgaben der BBK wurden alle im FFH-Gebiet befindlichen Biotope in ihrer gesamten Größe erfasst und dargestellt. Sie können daher über die FFH-Gebietsgrenze hinausreichen.

Datenquellen:
DTK10g: © GeoBasis-DE/LGB, dl-de/by-2-0;
Geofachdaten: Datenlizenz Deutschland - Namensnennung - Version 2.0; https://www.govdata.de/dl-de/by-2-0; dl-de-by-2.0;
Landesamt für Umwelt Brandenburg;
https://metaver.de/trefferanzeige?docuuid=AB2F53A4-A68E-413F-8AC4-A972D2A2DA0B; Schutzgebiete (NSG, LSG, GSG);
https://metaver.de/trefferanzeige?docuuid=7DE3A549-769C-4F01-A5E6-B3E25D40975E; FFH-Gebiete;
https://metaver.de/trefferanzeige?docuuid=657B712B-9009-49C0-8C91-A373AA87291A; Wasserschutzgebiete (WSG);
https://metaver.de/trefferanzeige?docuuid=F88F1BEB-FD2C-41AE-B3A4-94711747DA7D; Vogelschutzgebiete (SPA);
Biotoptypenklassen: Landesamt für Umwelt, 2018

Managementplan für das FFH-Gebiet
Jungfernheide (Landesnr.: 740 , EU-Nr.: DE 2747-306)

LAND BRANDENBURG
EUROPÄISCHE UNION Europäischer Landwirtschaftsfonds für die Entwicklung des ländlichen Raums
LfU Landesamt für Umwelt
Naturpark Uckermärkische Seen

Karte 1: **Landnutzung und Schutzgebiete**

Blatt-Nr.: **1 von 2**

0 250 500 750 1.000 Meter

Maßstab 1:10.000

Bearbeitung: Charlotte Foisel
Stand: 08/2020
Kartographie: Alexander Goll

Auftraggeber:
Landesamt für Umwelt
Seeburger Chaussee 2
14476 Potsdam, OT Groß Glienicke

Auftragnehmer:
UmweltPlan GmbH Stralsund
Tribseer Damm 2
18437 Stralsund

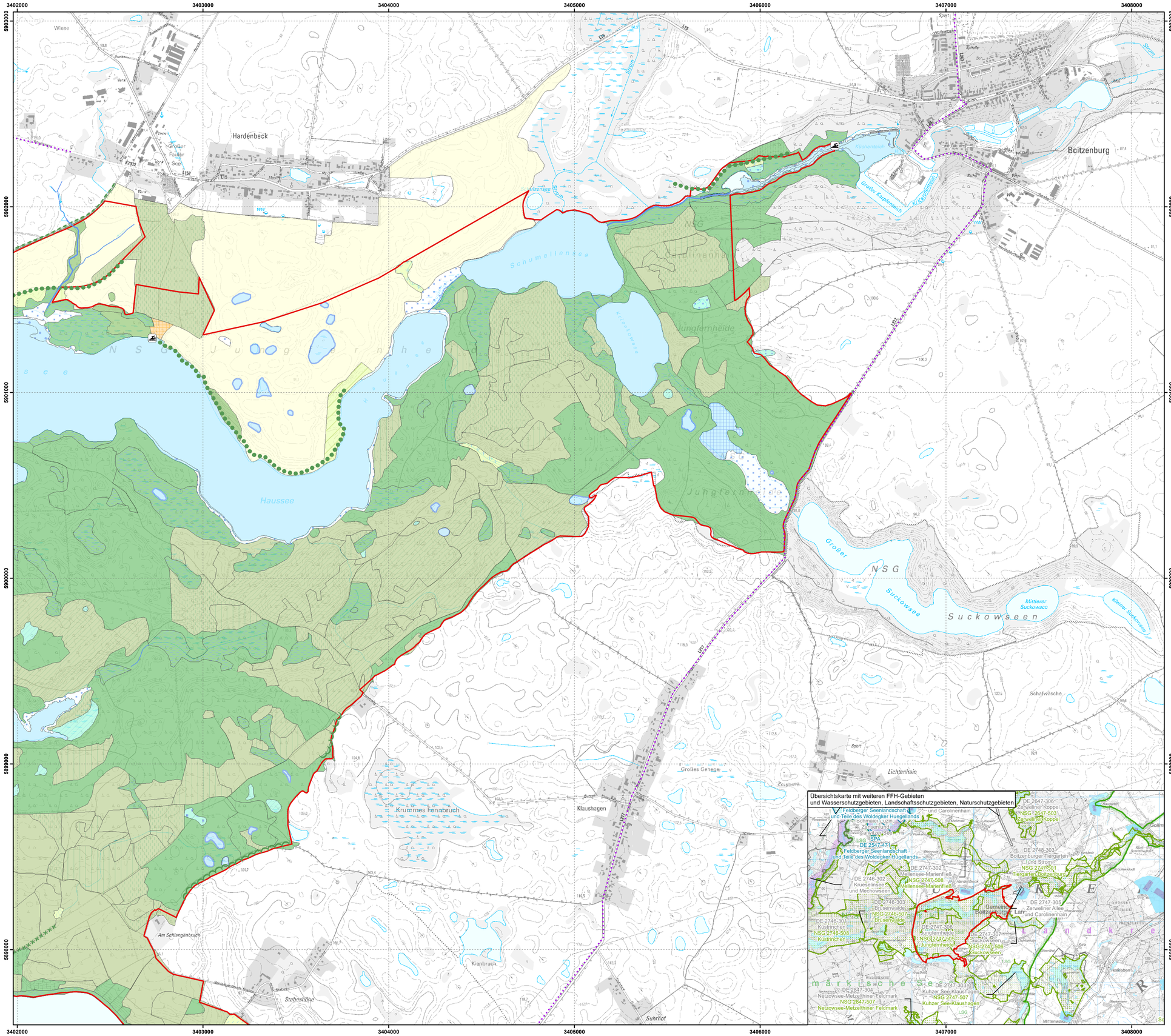

Managementplan für das FFH-Gebiet Jungfernheide
(Landesnr.: 740, EU-Nr.: DE 2747-306)
Karte 1: Landnutzung und Schutzgebiete

Legende

FFH-Gebiet

Tourismus

- Radwege
- Wassersport

Landnutzung

- Seen, incl. Moorseen; Altarme
- temporäre und ganzjährig wasserführende Kleingewässer
- anthropogene Gewässer und periodisch trockenfallende Abschnitte
- Schwimmblatt- und Unterwasserpflanzen-Vegetation
- Röhrichtgesellschaften
- ruderale Pionier-, Gras- und Staudenfluren
- saure Arm- und Zwischenmoore (gehölzfrei)
- saure Arm- und Zwischenmoore (> 10% Gehölzdeckung); Feucht- und Moorheide
- nährstoffreiche Moore und Sümpfe
- Röhrichte der nährstoffreichen Moore und Sümpfe
- Seggenriede der nährstoffreichen Moore und Sümpfe
- nährstoffreiche Moore und Sümpfe (> 10% Gehölzdeckung)
- Gras- und Staudenfluren
- Großseggenwiesen
- Feuchtwiesen nährstoffarmer Standorte
- Feuchtwiesen nährstoffreicher Standorte
- wechselfeuchtes Auengrünland; Feuchtweiden und Flutrasen; wiedervernässtes Grasland
- Frischwiesen, -weiden und Scherrasen
- Grünlandbrachen und Staudenfluren feuchter Standorte
- Intensivgrasland
- Laubgebüsche; Feldgehölze
- Moor- und Bruchwälder
- Rotbuchenwälder
- Eichenmischwälder
- naturnahe Laubwälder
- Kiefernwälder trockenwarmer Standorte
- Laubholzforsten
- Laubholzforsten mit Nadelholzanteil
- Nadelholzforsten
- Nadelholzforsten mit Laubholzanteil
- intensiv genutzte Äcker
- Ackerbrachen
- Sport-, Freizeit- und Erholungsanlagen
- geomorphologische, anthropogene und kulturhistorische Sonderbiotope
- Siedlungsbiotope mit hohem Grünflächenanteil

Landnutzung

- Quellen; Bäche, Flüsse, Ströme und Altarme
- Kanäle und Gräben
- Laubgebüsche, Feldgehölze, Hecken und Windschutzstreifen
- Alleen und Baumreihen
- Waldmäntel
- Rodungen; Schneisen; junge Aufforstungen

Geschützte Teile von Natur und Landschaft und weitere Schutzgebiete

- Naturparkgrenze Uckermärkische Seen (2846-701)
- andere FFH-Gebiete
- Naturschutzgebiet
- EU-Vogelschutzgebiete

Wasserschutzzone (in Übersichtskarte)

- Zone I
- Zone II
- Zone III
- Zone III A
- Zone III B

Das gesamte Planungsgebiet befindet sich innerhalb des Vogelschutzgebietes Uckermärkische Seenlandschaft (DE 2746-401), im Landschaftsschutzgebiet Norduckermärkische Seenlandschaft (DE 2846-601), im Naturpark Uckermärkische Seen (DE 2846-701) und im Naturschutzgebiet Jungfernheide (2747-505).

Hinweis: Entsprechend den Vorgaben der BBK wurden alle im FFH-Gebiet befindlichen Biotope in ihrer gesamten Größe erfasst und dargestellt. Sie können daher über die FFH-Gebietsgrenze hinausreichen.

Datenquellen:
DTK10g: © GeoBasis-DE/LGB, dl-de/by-2-0;
Geofachdaten: Datenlizenz Deutschland - Namensnennung - Version 2.0; https://www.govdata.de/dl-de/by-2-0; dl-de-by-2.0;
Landesamt für Umwelt Brandenburg;
https://metaver.de/trefferanzeige?docuuid=ABJF53A4-A68E-413F-84C4-A972D2A2DA0B; Schutzgebiete (NSG, LSG, GSG);
https://metaver.de/trefferanzeige?docuuid=7DE3A549-769C-4F0f1-A5E6-B3E25DA0975E; FFH-Gebiete;
https://metaver.de/trefferanzeige?docuuid=657B712B-9009-49C0-8C91-A373AA87291A; Wasserschutzgebiete (WSG);
https://metaver.de/trefferanzeige?docuuid=F88F1BEB-FD2C-41AE-B3A4-94711747DA7D; Vogelschutzgebiete (SPA);
Biotoptypenklassen: Landesamt für Umwelt, 2018

Managementplan für das FFH-Gebiet
Jungfernheide (Landesnr.: 740 , EU-Nr.: DE 2747-306)

Karte 1: Landnutzung und Schutzgebiete

Blatt-Nr.: 2 von 2

0 250 500 750 1,000 Meter

Maßstab 1:10.000

Bearbeitung: Charlotte Foisel
Stand: 08/2020
Kartographie: Alexander Goll

Auftraggeber:
Landesamt für Umwelt
Seeburger Chaussee 2
14476 Potsdam, OT Groß Glienicke

Auftragnehmer:
UmweltPlan GmbH Stralsund
Tribseer Damm 2
18437 Stralsund